

Birkenwerder

Gemeindemagazin 2008/2009

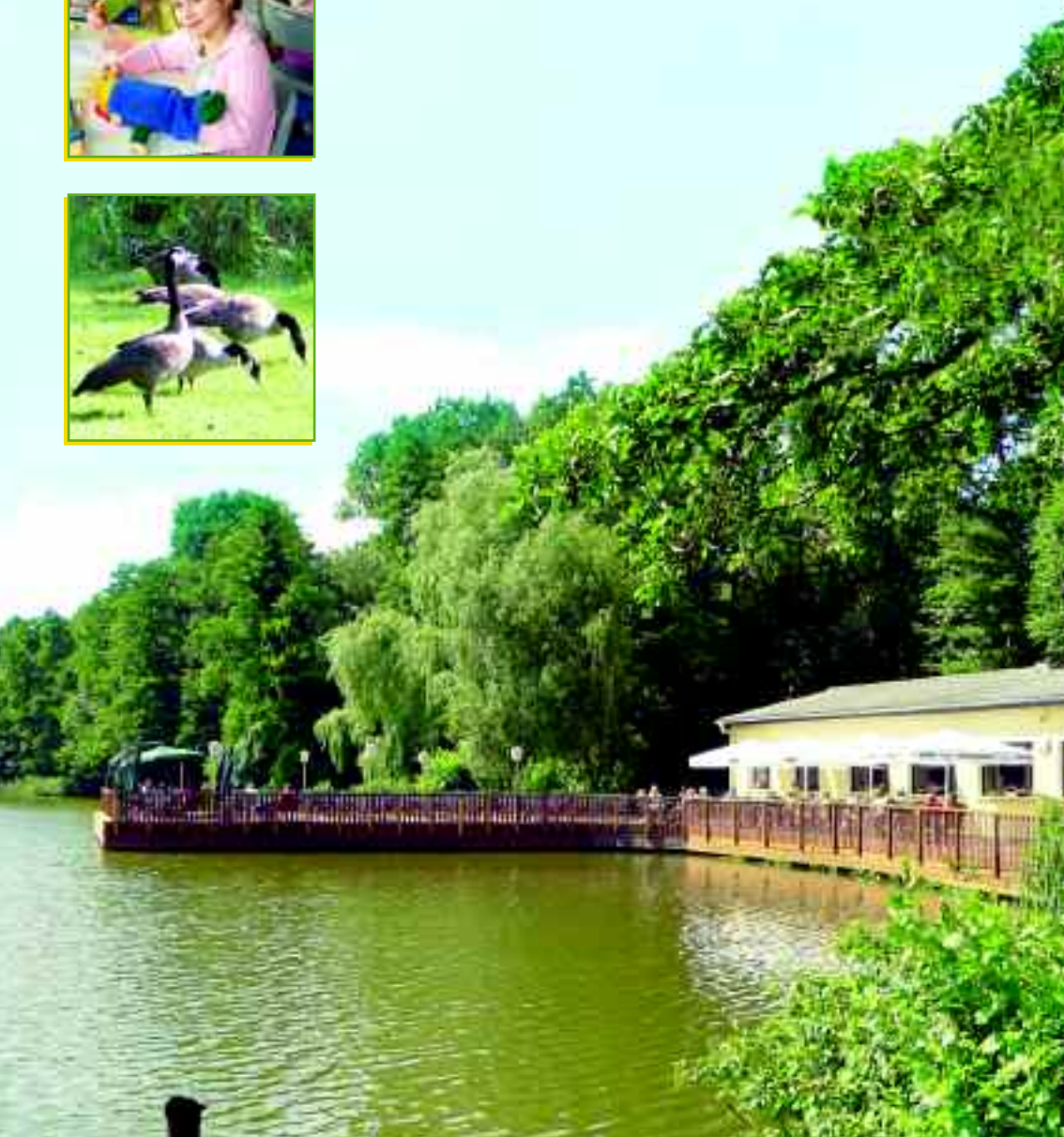

Birkenwerder in Wort und Bild		Unternehmen in der Region	
Inhaltsverzeichnis/ Impressum	2	Abfallentsorgung	6
Grüßwort des Bürgermeisters	3	Automobile	22
Birkenwerder in Wort und Bild	5	Bildungseinrichtung	18
Übersicht Gemeindeverwaltung	7	Diagnostische Radiologie	24
Viele Betreuungsformen	8-9	Frankiermaschinenbau	15
Ärzteverzeichnis	10	Gastronomie	12-13
Adressen Schulen & Kitas	11	Hausbau und -planung	5
Unternehmerverzeichnis	14	Häusliche Krankenpflege	11
Ein grüner Geheimtipp	16-17	Internist	11
Vereinsübersicht	18	Reisebüro	15
Kunst & Kultur in Birkenwerder	19	Rohr- & Kanalreinigung	4, 6
Geschichte zum Anfassen	20-21	Steuerberater	7
Umgebungsplan	22	Tanzunterricht	15
Straßenverzeichnis	23	Tiefbauunternehmen	4
		Vermessungsbüro	6
		Wasserver- und Abwasserentsorgung	4, 6



Impressum

Gemeindemagazin Birkenwerder, 2. Auflage 2008/09
 © Stadtmagazinverlag AS GmbH, Altlandsberg
 Herausgegeben von der Stadtmagazinverlag AS GmbH in Zusammenarbeit mit der Gemeinde Birkenwerder.
 Alle Rechte by Stadtmagazinverlag AS GmbH. Nachdruck, Übertragung auf digitale Medien, sowie fotomechanische und jede sonstige Wiedergabe, auch auszugsweise, nur mit Genehmigung des Herausgebers.

Redaktion
 Philipp Hinze
Fotos
 Philipp Hinze, Susanne Pomerance, Diana Kögl, Hartmut Moreike, Archiv

PR-Redaktion und Fotos
 Diana Kögl

Satz und Produktion
 Anna-Christine Klinger, Marco Keller, Philipp Hinze

Druckerei
 Strausberger Offsetdruck, Strausberg
Anschriften
 Stadtmagazinverlag AS GmbH Büro Berlin/Brandenburg
 Landsberger Straße 45 Frankfurter Chaussee 44b
 15 345 Altlandsberg 15 730 Fredersdorf/Vogelsdorf
 Tel. 03 34 39/7 79 47 Tel. 03 34 39/5 47 40
 Fax 03 34 39/7 79 48 Fax 03 34 39/5 47 29
 E-Mail redaktion@stadtmagazinverlag.de

Geschäftsführer
 Andreas Schönstedt
 Die Verzeichnisse beruhen auf den Angaben der Gemeinde Birkenwerder. Der Verlag übernimmt für die Richtigkeit und Vollständigkeit keine Gewähr. Die Broschüre wird von der AMA Marketing GmbH kostenlos an alle Haushalte der Gemeinde Birkenwerder verteilt. Dieses und andere Magazine sind unter www.stadtmagazinverlag.de im Internet online abrufbar.

Liebe Einwohner unserer Gemeinde, sehr geehrte Gäste,

ich freue mich Ihnen das neue Gemeindemagazin unseres grünen Birkenwerder präsentieren zu können. Wie schon in der letzten Ausgabe wurden interessante und nützliche Dinge aus dem Gemeindeleben zusammengetragen. Es soll Ihnen, liebe Bürger und Gäste ein nützlicher Ratgeber sein und Ihnen wertvolle Ausflugstipps geben. Besonders freue ich mich, das Birkenwerder auch in diesem Jahr Ausgangspunkt der vierten Etappe der Tour de Berlin ist. Wie auch in den vergangenen Jahren wird Tourteufel Didi Senf für gute Stimmung sorgen. Ich freue mich sehr, Sie liebe Gäste und Bürger, am 11. Mai 2008 zu dieser spannenden und unterhaltsamen Veranstaltung willkommen zu heißen.

In den vergangenen Jahren ist viel passiert, hat sich in unserer Gemeinde einiges verändert. So wurden Straßen saniert, Häuser gebaut und Geschäfte eröffnet. Leider konnte in diesem Heft nicht alles berücksichtigt werden was unsere Gemeinde bietet, doch einiges wurde mit einem Artikel bedacht.

In den Jahren meiner Amtszeit kann ich mit Stolz, einen steten Zuwachs von Einwohnern verzeichnen. Das liegt zum einen daran, dass wir über genügend Bauland verfügen und dennoch versuchen den Charme unseres Ortes zu bewahren. Dazu kommen die günstigen Verkehrsanbindungen und unser wunderschönes Briesetal.

Besonders wichtig ist uns die Nähe zu den Bürgern der Gemeinde. Gerne nehmen wir Anregungen und Vorschläge zur Verbesserung unseres Services entgegen.

Ein besonderer Dank gilt den Unternehmen, die es durch ihre Inserierung möglich gemacht haben, Ihnen dieses Heft gratis überreichen zu können.

Ich wünsche Ihnen viel Spaß beim Blättern und Lesen unseres zweiten Gemeindemagazins.

Ihr Bürgermeister
 Kurt Vetter



Sie sind da, wenn man sie braucht

Seit nunmehr acht Jahren am Markt, hat sich die im Jahr 2000 in Velten gegründete Rohr- und Kanalreinigungsfirma von Sven Fietkau zu einem leistungsfähigen Unternehmen entwickelt. Mit insgesamt 27 Mitarbeitern bietet das Familienunternehmen die komplette Dienstleistung rund um Abwasseranlagen an. Dazu gehören unter anderem die Rohr- und Kanalreinigung, Kamerauntersuchungen von Kanälen, Wartung von Abscheider-

anlagen, sowie die Erstellung von Dichtheitsgutachten. Mit seinem 24-Stunden-Notdienst bedient das Unternehmen jedoch nicht nur Kommunen und die Industrie. Auch Kleinstaufträge aus dem privaten Bereich, und sei es nur eine Rohrverstopfung, werden zuverlässig ausgeführt. „Zudem haben wir beschlossen, in diesem Jahr erstmals zwei Ausbildungsplätze anzubieten. Ab August bilden wir in den Berufen Kauffrau/-mann für Bü-



Die Mitarbeiter bei RUN 24 lösen Probleme fachmännisch

rokommunikation und Fachkraft für Rohr-, Kanal- und Industrieservice aus“, fügt Sven Fietkau hinzu.

RUN 24 GmbH
 Berliner Straße 13
 16727 Velten
 Tel. 033 04/20 33 33
 Fax 033 04/20 33 44
 www.run-24.de
 E-Mail info@run-24.de



Rund ums Abwasser 15-jähriges Jubiläum

Der Zweckverband „Fließtal“ ist für die Abwasserbeseitigung in den Gemeinden Birkenwerder und Mühlenbecker Land (ohne Zühlendorf) zuständig. Mittlerweile sind 99 Prozent aller Grundstücke an den öffentlichen Kanal angeschlossen. Durch die hohe Auslastung der Anlagen, deren sorgfältige Wartung und eine strenge Kostenkontrolle konnte die Schmutzwassergebühr mehrfach gesenkt werden. Ab 2008 gilt eine Mengengebühr von 2,60 Euro pro Kubikmeter. „Die Gebührenbelastung eines Drei-Personen-Haushaltes ist damit in den letzten zehn Jahren um 30 Prozent gesunken“, teilen der Vorstandsvorsteher Kurt Vetter und der Geschäftsführer Dr. Günter Heidrich nicht ohne Stolz mit.



Zweckverband Fließtal • www.zv-fliesstal.de
 An der Autobahn 1a • 16 547 Birkenwerder
 Tel. 033 03/29 77 10 • Fax 033 03/29 71 17
 Störungsdienst 08 00/5 07 08 00

Seit nunmehr 15 Jahren hat sich die Firma Merkel Tiefbau einen Namen gemacht. Bernd Merkel und sein Team können voller Stolz auf eine langsame aber stetige und inzwischen sehr stabile Entwicklung zurückblicken. Zum Leistungsspektrum des Unternehmens gehören unter anderem Regenwasserauffangananlagen und Regenwassernutzungsanlagen sowie Erdarbeiten von Baugruben bis hin zum Handel von Kies, Mutterböden und Humus in kleinen und großen Mengen. Hauptaufgabengebiet liegt aber vor allem im Rohrleitungs- und Tiefbau sowie dem Straßen- und Wegebau, inklusive der Pflasterung von Hofeinfahrten und Gehwegen.



Merkel Tiefbau GmbH
 Hauptstraße 90 • 16 547 Birkenwerder
 Tel. 033 03/40 00 58 • Fax 033 03/50 49 85
 www.merkel-tiefbau.de
 info@merkel-tiefbau.de

Birkenwerder – Ein Ort mit vielen Facetten



Schöner Wohnen und der Natur dabei so nah

Ein schönen Platz zum Leben zu finden dauert oft

sehr lang. Man zieht von einem zum anderen Ort. Es gibt immer Vor- und Nachteile, aber sehr gute Eigenschaften hat Birkenwerder. Nicht nur Dank solcher schönen Ansichten konnte die Gemeinde Birkenwerder sich über steigende Einwohnerzahl freuen. Inzwischen leben zirka 7.500 Menschen in Birkenwerder und die Tendenz ist steigend. Ob Alt oder Jung, die kleine Gemeinde bietet einiges. Ein sehr großer Vorteil ist die Nähe zur

Autobahn und der direkte Anschluss zum Berliner S-Bahnverkehr. Somit ist man schnell in der Hauptstadt. Zum Einkaufen, Arbeiten und Entspannen eignet sich Birkenwerder hervorragend. Man findet fast alles, vom Discounter bis hin zum attraktiven Restaurant. In den letzten Jahren haben sich viele unterschiedliche Unternehmen angesiedelt und machen Birkenwerder mit dem umfangreichen Angebot immer beliebter.



Das eigene Heim zum festen Preis

Viele Familien zieht es ins Grüne. Die nahe Lage zu Berlin und gute Verkehrsanbindung, günstige Grundstückspreise und vor allem die Natur sind maßgebliche Gründe, sich im Norden von Berlin den Traum vom Eigenheim zu erfüllen. Die Massivhaus Birkenwerder GmbH steht dafür als renommierter Partner zur Seite. Das Unternehmen plant und baut individuell Ein-, Zwei- und Mehrfamilienhäuser zum günstigen Preis. Je nach den Ansprüchen und finanziellen Möglichkeiten der Kunden wird das persönliche Haus entworfen und mit Handwerkern aus der Region gebaut. Kompetente Beratung und komplette Architekten- und Ingenieurleistungen sind so selbstverständlich wie die Qualitätsicherung durch eine freiwillige TÜV-Prüfung sowie Festpreis- und Fertigstellungsgarantie. Das Unternehmen hat in der Region eine lange Erfahrung, die für Solidität spricht. Die Besichtigung von Musterhäusern sowie eine qualifizierte, unabhängige Finanzierungsberatung helfen künftigen Bauherren die richtigen Entscheidungen zu treffen.



Häuser der Massivhaus Birkenwerder GmbH zeigen das bauliche „Know how“

Wir bauen auch um, aus und an

MASSIVHAUS
 BIRKENWERDER GMBH

Hauptstraße 125 • 16 547 Birkenwerder
 Tel. 033 03/2 16 60 • Fax 033 03/21 66 11
 info@massivhaus-birkenwerder.de
 www.massivhaus-birkenwerder.de

Vermessungsbüro mit Qualitätszertifikat

Ein Vertrauensbeweis für seine Kunden, ist das Qualitätszertifikat „DIN EN ISO 9001:2000“, das Stephan Fick für sein Hohen Neuendorfer Unternehmen div GmbH und sein Glienicker Ingenieurbüro verliehen bekam. Als eines der ersten Vermessungsunternehmen der Region hat er nun den Nachweis, das in seiner Firma ein Qualitätsmanagement installiert ist, das auch funktioniert. Zukünftig wird Vermesser Maik Möller als Qualitätsmanager weiterhin dafür sorgen, dass das Unternehmen mit gewohnt hoher Sorgfalt arbeitet.



div GmbH • Gewerbestraße 1-3 • 16540 Hohen Neuendorf
Tel. 0 33 03/21 46 0 • Fax 0 33 03/21 46 61 • www.div-gmbh.de • info@div-gmbh.de

Frisches Wasser

Seit 1995 versorgt die Wasser Nord GmbH & Co. KG die Gemeinden Glienicke/Nordbahn und Birkenwerder, die Stadt Hohen Neuendorf und die Gemeinde Mühlenbecker Land mit ihren Ortsteilen Mühlenbeck, Schildow und Schönfließ mit Trinkwasser. Die Trinkwasserversorgung für die über 53.000 Einwohner im Versorgungsgebiet erfolgt stabil und qualitativgerecht. Die abgesetzte Menge betrug im Jahr 2007 2.341.000 Kubikmeter. Durch die Ausstattung mit moderner Technik wird bei Havariefällen schnell und zuverlässig reagiert.



Wasser Nord GmbH & Co.KG
Gewerbestraße 5-7 • 16540 Hohen Neuendorf
Tel. 03303/53210 • Fax 033 03/53 21 18
Kundendienst 033 03/53 21 - 12, -14, -15, -16
Störungsdienst 0 33 03/53 21 30
www.wassernord.de

Moderne Technik

Bereits seit über zwanzig Jahren betreut der Fachbetrieb von Frank Curth ein Kanalnetz von 250 Kilometern. Dabei werden verschmutzte Kanäle oder verstopfte Rohrleitungen gesäubert. Vor allem die Maschinenwartung der etwa 100 Abwasserpumpwerke im Betreuungsgebiet gehören zum Spezialgebiet der Curth & Wolter GmbH. Unter Einsatz modernster Techniken können die einzelnen Pumpen und Abwasserpumpwerke über Computer betrieben werden. Dabei werden unter anderem Statusmeldungen der einzelnen Werke auf den Rechner übermittelt und können dann direkt bei Bedarf abgeschaltet, zugeschaltet oder umgeleitet werden.



Curth & Wolter GmbH
Ahornallee 45 • 16562 Bergfelde
Tel. 0 33 03/50 19 76 • Fax 0 33 03/50 91 20



AWU Abfallwirtschaftliche Union Oberhavel GmbH
Sprehe Straße 47a • 16722 Vohla
Telefon: (0 33 04) 37 60
Telefax: (0 33 04) 37 62 77
Servicetelefon: (0180) 2 376 376
www.awu-oberhavel.de

Unser Service

- Entsorgungskonzepte
- Haus- und Gewerbedeckungsplanung
- Containerdienst
- Sammlung von Verpackungsmaterial (Papier, Glas, Holz, Kunststoffe)
- Annahme von Altfahrzeugen
- Altkleerverwertung
- Sperrmüllentsorgung
- Baustoffabfuhr
- Abfall- und Erdarbeiten
- Fäkalienabfuhr, Straßenentleerung
- Winterdienst
- Müllabfuhr
- LKW-Rundumservice
- LKW-Wäsche
- Verkauf und Rücknahme recycelter Toner- und Farbkartuschen
- Verursachergerechte Abrechnung von Müllkosten über Zweckverband Müllverbrennung

Gemeindeverwaltung Birkenwerder

Hauptstraße 34 • 16547 Birkenwerder • Tel. 0 33 03/29 00 • Fax 0 33 03/29 01 01
www.birkenwerder.de

Sprechzeiten: Dienstag 13.00 bis 18.00 Uhr & Donnerstag 9.00 bis 12.00 Uhr

Bürgermeisterbüro		Kasse	
Bürgermeister		Frau Sell	0 33 03/29 01 10
Herr Vetter	0 33 03/29 01 28	Vollstreckung	
Sekretärin		Frau Lange	0 33 03/29 01 09
Frau Witting	0 33 03/29 01 28	Liegenschaften	
Schreibbüro		Frau Huhle	0 33 03/29 01 14
Frau Pfau	0 33 03/29 01 00	Steuern	
Hauptamt		Frau Wendel	0 33 03/29 01 15
Hauptamtsleiter		Frau Schoor	0 33 03/29 01 23
Herr Dr. Pienky	0 33 03/29 01 36	EDV-Verantwortlicher	
Soziales		Herr Hering	0 33 03/29 01 07
Frau Zocher	0 33 03/29 01 35	Bauamt	
Gewerbe		Bauamtsleiterin	
Frau Lucas	0 33 03/29 01 25	Frau Hingst	0 33 03/29 01 44
Ordnungsamt		Bauverwaltung	
Frau Taciak	0 33 03/29 01 33	Frau Zamecki	0 33 03/29 01 43
Frau Manske	0 33 03/29 01 34	Umwelt	
Personal/ Allg. Verwaltung		Herr Schütze	0 33 03/29 01 32
Frau Tittel	0 33 03/29 01 31	Hoch-/ Tiefbau	
Friedhofsverwaltung	Am Waldfriedhof 1	Frau Kenschake	0 33 03/29 01 05
Herr Joachim	0 33 03/5 08 59 31	Herr Kruse	0 33 03/29 01 04
Finanzen		Bauhofleiter	Am Waldfriedhof 1
Amtsleiter Finanzen		Herr Richter	0 33 03/21 57 14
Herr Petter	0 33 03/29 01 13	Bauhof	Am Waldfriedhof 1
Kassenleiterin		Herr Wirth	0 33 03/21 57 15
Frau Pfennig	0 33 03/29 01 08		

Hilfe im Steuerschlingel

Eine enge und intensive Zusammenarbeit von Steuerberater, Anwalt und Notar ist wichtig und oftmals sehr hilfreich, liegen doch Steuerfragen und rechtliche Probleme meist eng beieinander. „Oft werden die Anzeichen einer Krise zu spät erkannt. Die enge Zusammenarbeit von Steuerberater und Rechtsanwalt ermöglicht Konzepte, die einen Betrieb gestärkt aus dieser Situation herausführen können“, so Steuerberater Gerald Nitsch. Der Fachmann arbeitet bei Bedarf mit Rechtsanwältin Tamara Englert zusammen, die im gleichen Haus ihre Kanzlei führt. Somit sind zeitnahe, fachübergreifende einzelfallbezogene Lösungen kein Problem. Unternehmen, Freiberufler, Existenzgründer,



Mit viel Wissen und Fachkompetenz berät das Team um Steuerberater Gerald Nitsch in der Bergfelder Kanzlei die Mandanten

Selbstständige und Arbeitnehmer werden komplex, umfassend und flexibel beraten, wobei die individuelle Betreuung der Mandanten hier an erster Stelle steht.

Steuerberater Gerald Nitsch
Schönfließer Straße 25 • 16562 Bergfelde
Tel. 0 33 03/21 94 51 • Fax 0 33 03/21 94 53
www.nitsch-steuerberatung.com
info@nitsch-steuerberatung.com

Familienfreundliches Birkenwerder – Schulen und Kitas arbeiten integrativ-kooperativ



Gemeinsames Mittagessen der Gruppen in der Kita-Rumpelstilzchen

Der Trend ist inzwischen nicht mehr zu übersehen: Der Speckgürtel Berlins wird zunehmend attraktiver für junge Familien. Und die Gemeinde hat sich längst darauf eingestellt.

Kita „Rumpelstilzchen“

Die 1912 erbaute Villa wird derzeit modernisiert und erstrahlt ab Mai 2008 in neuem Glanz. „Bereits im Dezember 2007 haben wir unseren zweietagigen Neubau bezogen, der eine Menge Platz zum Spielen und Toben bietet“, fügt Kitaleiterin Kathrin Fischer hinzu. Konzept des Hauses: das Bestmögliche aus jedem Kind heraus holen, Konzentration, Ausdauer und Selbstständigkeit zu fördern und vor allem das Gemeinschaftsgefühl, den friedlichen Umgang miteinander und die Konfliktlösung zu lernen. Gemischte Altersgruppen bis sechs Jahre sorgen für ein familiäres Klima. Auch ein Krippenbereich steht zur Verfügung. Hoch im Kurs steht die gesunde Ernährung. Die eigene Küche bietet hierfür die besten Bedingungen.



Spiel, Spaß und Freude in der Kita Krümelstein

Kita „Birkenpilz“

Die 1984 eröffnete und nach erfolgreicher Modernisierung 2004 neu eingeweihte Kita betreut derzeit 140 Kinder im Alter von null bis sechs Jahren. Die Betreuung erfolgt in den Bereichen Krippe, Vorschule und gemischte Gruppen für Kinder zwischen zwei und fünf Jahren. „Mit unseren Mitarbeitern bieten wir den Kindern die Möglichkeit, neben den Spielmöglichkeiten drinnen und draußen, an Tanz-, Englisch- und Rückenschulkursen teilzunehmen. Allerdings sind das externe Angebote, die von den Eltern finanziert werden, aber mit großer Begeisterung der Kinder und auch der Eltern angenommen werden“, ergänzt Kitaleiterin Elke Will.

Kita „Festung Krümelstein“

Die Kita, die seit 1996 ihren Namen trägt, ist ein mehr als 100 Jahre altes Gebäude. Schon seit 1946 kann man hier Kinder spielen und lachen hören. „Wenn sie klein sind gib ihnen Wurzeln, wenn sie groß sind gib ihnen Flügel: Diese Worte beschreiben genau das Ziel unserer Arbeit. Wir stellen den Kindern die Kita als Lebensraum zur Verfügung, in dem wir ihnen helfen fit fürs Leben zu werden“, beschreibt Kitaleiterin Christiane Baierl das Konzept. Den Erziehern ist es wichtig, die Bedürfnisse aller Kinder in der Gruppe genauso zu berücksichtigen, wie die individuelle Lebenssituation und den jeweiligen Entwicklungsstand eines Kindes. Den Kindern soll Mut gemacht und sie zu Eigentätigkeit anregt werden. Außerdem soll ein Rahmen geboten werden, der Sicherheit und Orientierung vermittelt und ihnen Raum für eigene Entdeckungen, Experimente und Erfahrungen lässt.

Integrativ-kooperative Grundschule „Pestalozzi“

Behinderte und nichtbehinderte Kinder lernen hier gemeinsam. „Unser Ziel ist es, eine Schule zum Wohlfühlen zu sein, in der die Kinder Freude am Lernen haben und in der sie für sich neue Entwicklungsräume entdecken können und auch ihre musikalischen, künstlerischen und sportlichen Fähigkeiten fördern sollen“, erklärt Schulleiter Uwe Stapel. Als Schule, die insbesondere Kindern mit Körperbehinderungen ein Miteinander mit nicht-behinderten Kindern und alternativ auch eine sonderpädagogische Förderung in der Kleingruppe bietet, lässt sie mit einem veränderten Zeitrhythmus, noch genügend Raum für gemeinsame Aktivitäten.

Hort „Birkenhaus“

„Schon in den frühen Morgenstunden von 6 bis 7.30 Uhr und am Nachmittag von 14 bis 17 Uhr, also vor und nach der Schule können die Kinder von uns betreut werden“, erklärt Hortleiterin Beate Schulz. Hausaufgaben erledigen, freies Spielen im Gelände oder sonstige sportliche und kreative Aktivitäten stehen dabei zur Auswahl, natürlich unter Aufsicht.



Die Klasse 2a der Pestalozzi-Grundschule hat sichtlich Freude am Lernen

Regine-Hildebrandt-Schule Gesamtschule mit gymnasialer Oberstufe

„Dank des Schulmodells, können hier sowohl körperbehinderte als auch nicht körperbehinderte Schüler gemeinsam lernen und das Abitur absolvieren“, freut sich Schulleiter Hansjörg Behrendt. Diese Schulform fördert Kompetenzen wie Rücksichtnahme, Toleranz, Hilfsbereitschaft, Teamfähigkeit, Selbstständigkeit und Leistungsbereitschaft in besonderem Maße. Integration und Kooperation stehen im Mittelpunkt der pädagogischen Arbeit. Die Schüler üben sich in innovativen Lernformen, wie dem selbstorganisierten Lernen. Projektarbeiten, Talentwettbewerbe sowie Klassen-, Sport- und Bildungsfahrten sind fester Bestandteil des Schuljahres. Ein freundlich gestaltetes Schulhaus, niedrige Klassenfrequenzen, die Möglichkeit individueller Betreuung und eine gute materielle Ausstattung wirken sich positiv auf den Lernprozess aus. Wegen der extremen Nachfrage nach Schulplätzen hat der Landkreis entschlossen ein neues Gebäude zu errichten.



Modern und gut ausgestattet: die Gesamtschule

Die Adressen der einzelnen Schulen und Kitas finden Sie auf Seite 11!

Allgemeinmedizin				
Dr. med. Hans Joachim Lorentz	Clara-Zetkin-Straße 17	16 547 Birkenwerder	0 33 03/50 12 99	
FÄ Inge Finke	Hauptstraße 43	16 547 Birkenwerder	0 33 03/50 10 95	
Anästhesiologie				
Dr. med. habil. Henning Ritzow	Hauptstraße 38 – 40	16 547 Birkenwerder	0 33 03/50 13 95	
Dr. med. Ellen Ritzow	Hauptstraße 38 – 40	16 547 Birkenwerder	0 33 03/50 13 95	
Augenheilkunde				
Dr. Dipl. med. Marion Grzelak	Clara-Zetkin-Straße 17	16 547 Birkenwerder	0 33 03/29 57 74	
Chirurgie				
Dr. med. Volker Gruner	Hubertusstraße 12 – 22	16 547 Birkenwerder	0 33 03/52 20	
Diagnostische Radiologie				
FÄ Silvia Schiffer	Marwitzer Straße 91	16 761 Hennigsdorf	0 33 02/20 65 25	
Frauenheilkunde und Geburtshilfe				
FA Reiner Studt	Hauptstraße 38 – 40	16 547 Birkenwerder	0 33 03/50 17 98	
Hals-Nasen-Ohrenheilkunde				
FA Jeanette Richter	Hubertusstraße 12 – 22	16 547 Birkenwerder		
Haut- und Geschlechtskrankheiten				
FA Abdullah Dabour	Bergfelder Straße 32	16 547 Birkenwerder	0 33 03/50 27 55	
Innere Medizin				
Dr. med. Antje Dabour	Bergfelder Straße 32	16 547 Birkenwerder	0 33 03/50 27 55	
Dr. med. Jürgen Raabe	Hubertusstraße 12 – 22	16 547 Birkenwerder	0 33 03/52 22 55	
FA Rainer Bartsch	Hauptstraße 38 – 40	16 547 Birkenwerder	0 33 03/50 17 96	
Internist				
Dr. Jacobs & Dipl.-Med. Krupp	Viereckweg 1-3	13 125 Berlin-Buch	0 30/9 41 08 10	
Kinder- und Jugendärzte				
Dr. med. Chris Thümmler	Münsterstraße 28	16 547 Birkenwerder	0 33 03/40 34 65	
Dr. med. Maria Strauß	E. und J.-Rosenberg-Straße 10	16 547 Birkenwerder	0 33 03/40 25 00	
Nuklearmedizin				
Dr. med. Michael Heinrich	Clara-Zetkin-Straße 17	16 547 Birkenwerder	0 33 03/53 09 0	
FÄ Sybille Grimmel	Clara-Zetkin-Straße 17	16 547 Birkenwerder	0 33 03/53 09 0	
Orthopädie				
Dipl. med. Bärbel Blankenburg	Hubertusstraße 12 – 22	16 547 Birkenwerder	0 33 03/52 22 06	
Dipl. med. Joachim Bärwolff	Hubertusstraße 12 – 22	16 547 Birkenwerder	0 33 03/52 20	
Dr. med. Ekkehart Weber	Hubertusstraße 12 – 22	16 547 Birkenwerder	0 33 03/52 20	
Dipl. med. Christine Tetzlaff	Hubertusstraße 12 – 22	16 547 Birkenwerder		
FÄ Rotraud-Maria Bieber	Hubertusstraße 12 – 22	16 547 Birkenwerder		
Plastische Chirurgie				
Dr. med. Ursula Tanzella	Hubertusstraße 12 – 22	16 547 Birkenwerder	0 33 03/52 22 37	
Psychologischer Psychotherapeut				
Dipl. Psych. Sigrid Neuendorf	Lindenallee 21	16 547 Birkenwerder	0 33 03/40 44 71	
Dipl. Psych. Frank Wieser	Hauptstraße 36	16 547 Birkenwerder	0 33 03/21 94 44	
Zahnärzte/ Oralchirurgie				
ZA Detlef Gunia	Clara-Zetkin-Straße 17	16 547 Birkenwerder	0 33 03/50 22 51	
ZA K. Krause	Ethel-Julius-Rosenberg-Str. 10	16 547 Birkenwerder	0 33 03/40 26 70	
Dr. med. Wolfgang Wegner	Friedrich-Engels-Allee 13	16 547 Birkenwerder	0 33 03/40 28 80	
Dr. Uta Joachim	Margaretenstraße 17a	16 547 Birkenwerder	0 33 03/50 10 92	
FA B. Däderich	Hauptstraße 38	16 547 Birkenwerder	0 33 03/40 26 54	
Tierärzte				
TÄ Juliane Dieck	Erich-Mühsam-Straße 19	16 547 Birkenwerder	0 33 03/40 25 67	
TÄ Eva Rutenberg	Theodor-Storm-Straße 7	16 547 Birkenwerder	0 33 03/40 24 29	
TA Volker Moniac	Erich-Mühsam-Straße 19	16 547 Birkenwerder	0 33 03/40 25 67	

Hilfe bei Nierenleiden im ALWALL-Haus



Die beiden Nephrologen Dr. Henrik Jakobs und Dipl.-Med. Götz Krupp helfen bei Nierenleiden

Die Nieren gehören zu den wichtigsten Organen im menschlichen Körper. Die beiden Nierenspezialisten Dr. Henrik Jakobs und Dipl.-Med. Götz Krupp können einschätzen wie schwer der Nierenschaden ist und eine entsprechende Therapie einleiten. In ihrer Gemeinschaftspraxis sind Patienten mit Nierenleiden in guten Händen. Alle notwendigen Verfahren zur Diagnostik stehen hier zur Verfügung.

füngung. Nierenversagen entwickelt sich oft langsam und schmerzlos, so dass bei einem entsprechenden Risiko wie Bluthochdruck und Zuckerkrankheit rechtzeitig Urin und Blutwerte untersucht werden müssen. Sollte die Nierenfunktion zur Entgiftung nicht mehr ausreichend sein, kann eine Dialyse oder eine Nierentransplantation das Leben retten. Neben der Hämodialyse (Blutwäsche) wird in dem Zentrum auch die Bauchfelldialyse (Peritonealdialyse) angeboten, die der Betroffene zu Hause durchführt und damit unabhängig von einer Fahrt ins Dialysezentrum ist und seinen Tagesablauf selbst gestaltet. Es besteht auch die Möglichkeit der Nachtdialyse, wobei das Blut während des Nachtschlafes schonend gereinigt wird. Somit ist noch viele Jahre ein Leben „ohne eigene Nieren“ möglich.

**Internistisch-nephrologische Praxis
Dr. Henrik Jakobs & Dipl. Med. Götz Krupp
Viereckweg 1-3 • 13 125 Berlin-Buch
Tel. 0 30/9 41 08 10 • Fax 0 30/9 41 08 22
www.alwall-dialyse.de**

MEDI MOBIL

Ist ein Mensch im Alter oder krankheitsbedingt auf fremde Hilfe angewiesen, braucht er individuelle Pflege und Betreuung. Die Hauskrankenpflege um Pflegedienstleiterin Tamara Hennings hilft bedürftigen Menschen, so lange wie möglich in ihrer gewohnten Umgebung zu bleiben. Examierte Krankenschwestern und Altenpflegerinnen stehen ihnen zur Verfügung. Zum Angebot gehören die Pflege nach dem Pflegeversicherungsgesetz, die häusliche Krankenpflege und die Betreuung in Wohngemeinschaften. Neu ist die Tagesbetreuung für Behinderte und demenziell Erkrankte, auch stundenweise.



**MEDI-MOBIL
Kranken- und Altenpflege GmbH
Hauptgeschäftsstelle Birkenwerder
Tel. 0 33 03/50 33 53 • Fax 0 33 03/50 33 55
Beratungsbüro Borgsdorf
Tel. 0 33 03/50 88 33**



**Grundschule
Hauptstraße 61 • Tel. 0 33 03/40 28 13**

**Gesamtschule
Hubertusstraße 20 • Tel. 0 33 03/29 46 90**

**Hort Birkenhaus
Hauptstraße 59 • Tel. 0 33 03/40 22 63**

**Kita „Birkenpilz“
Burgstellenweg 14 • Tel. 0 33 03/50 94 18**

**Kita „Rumpelstilzchen“
Humboldtallee 27 • Tel. 0 33 03/40 38 01**

**Kita „Festung Krümelstein“
Summter Straße 2 • Tel. 0 33 03/50 94 72**

„Antenne Brandenburg“-Hörer haben entschieden: Beliebtes Ausflugslokal in Brandenburg

Das Gasthaus am Boddensee liegt so idyllisch am See, dass man auf einer Wanderung durch das Briesetal oder bei einer Radtour auf dem Radwanderweg Berlin-Kopenhagen einfach einkehren muss, um auf der Terrasse im See zu entspannen. Dabei wird man auch noch kulinarisch verwöhnt mit regionalen und saisonalen Spezialitäten und einer großen Auswahl an Getränken. Obwohl das Gasthaus erst 2006 wiedereröffnet wurde, wählten es die Brandenburger in einer Hörerumfrage von „Antenne Brandenburg“ zu einem der beliebtesten Restaurants im Land. Besonders gern wird im Gasthaus am Boddensee gefeiert. Der perfekte Service, die außergewöhnlichen Arrangements, die traumhafte Fotokulisse und nicht zuletzt das

dort zu feiern. Neben den individuellen Veranstaltungen gibt es auch jede Woche etwas für alle zu er-

leben. Brunch im Winterhalbjahr, Schlagerpartys, Karaokeabende, Trödelmarkt, Spezialitätentage, Filmvorführungen – für jeden ist etwas dabei und es

Wochenende schon ab 11 Uhr geöffnet. Schließtage gibt es nicht einmal im Winter. Wir stellt. Somit soll es eine Liegewiese mit Aufsicht, Toilette, Imbiss und vieles weitere geben, so dass Kinder nach der Schule

wenige Gäste da sind. Aber gerade die hohe Eigenverantwortung und die gemeinsam getroffenen Entscheidungen führen zu einer hohen Identifikation der Mitarbeiter. Mit fünf Auszubildenden, die motiviert sind, eifrig und gut lernen, werden wir der Verantwortung für die Region gerecht.“

Welche Angebote und kulinarische Köstlichkeiten erwarten die Gäste?
„Mit unseren regionalen und saisonalen Speisen wollen wir Wildliebhaber, Spargelfreunde und Genießer leckerer Pilzgerichte einen echten Gaumenschmaus bieten. Vier Sorten Bier vom Fass inklusive dem beliebtesten Weizenbier und ein vielseitiges Veranstaltungsprogramm mit Tanzpartys, Karaokeabende und Freiluftkonzerte wartet auf unsere Gäste. Unsere individuellen Menüs und Buffets sind bei Familienfeiern wie Geburtstagen, Hochzei-

ten und Trauerfeiern besonders beliebt.“

Vielleicht zum Schluss noch ein paar Worte, was wir in der Zukunft erwarten dürfen?

„Seit meiner Übernahme 2006 haben wir bereits sehr viel investiert, damit sich Gäste und Mitarbeiter wohl fühlen, so beispielsweise die Sanierung der großen Seeterrasse, Malerarbeiten an der Fassade mit großem Bild vom Boddensee und der Anschluss an das Wasser- und Abwassersystem der Gemeinde. Seit kurzem erstrahlt unsere Küche in neuem Glanz. Weitere Ideen sind ein Bootsverleih, ein Räucherofen, eine Cocktailbar, ein Kamin und die Teilüberdachung der Terrasse.“

Gasthaus am Boddensee
Brieseallee 20
16 547 Birkenwerder
033 03/81 64 13
www.Boddensee.de
E-Mail info@Boddensee.de
Montag - Freitag ab 12 Uhr
Samstag & Sonntag
ab 11 Uhr



Das Team um Geschäftsführer Henrik Lehmann lädt zu kulinarischen Hochgenüssen ins Gasthaus am Boddensee ein

hervorragende Preis-Leistungsverhältnis veranlassen immer mehr Gäste ihre Hochzeiten, Geburtstage, Klassentreffen, Konfirmationen und Jugendweihen

lohnt sich regelmäßig in den Veranstaltungsplan zu schauen. Natürlich steht auch einem spontanen Besuch nichts im Weg, denn es ist täglich ab 12 Uhr, am

sprachen mit Geschäftsführer Henrik Lehmann, der 2006 zur Fußball-WM das Gasthaus wiedereröffnet hat.

Das Gasthaus mit seinem See hat eine interessante Geschichte. Erzählen Sie uns doch kurz etwas darüber!

„Der Boddensee mit seiner Badestelle war schon in den Vorkriegszeiten ein beliebtes Ausflugsziel der Berliner. Ende der 60er Jahre brannte die Badeanstalt ab. Kurz danach eröffnete die Gaststätte Boddensee die so beliebt war, dass ohne Vorkauf Plätze zu bekommen waren. Nach der Wende wechselten die Besitzer und im Frühjahr 2005 musste das Gasthaus geschlossen werden.“

Wird es denn wieder eine Badestelle geben?

„Das wäre schön! Wir haben bisher sehr viele Anfragen von unseren Gästen und den Parteivertretern gehabt und gemeinsam mit Bürgermeister Kurt Vetter und den Gemeindevertretern ein Konzept zur Investition nach funktionierendem Vorbild er-

stellen können und sich die Eltern nicht sorgen müssen. Bisher fehlt in der näheren Umgebung solch eine Bademöglichkeit, obwohl hier viele Familien mit Kindern wohnen.“

Die Atmosphäre in Ihrem Hause wirkt sehr familiär.

„Ja, wir sind ein gewachsenes Team, auf das ich sehr stolz bin, zumal meine Mitarbeiter vorwiegend hier aus der Region stammen. Mit Küchenchef Silvio Zeitz, der im Sommer 2007 unser Team komplett machte, konnten wir unsere Qualität nochmals verbessern und die Wartezeiten deutlich verkürzen.

Auch unser Serviceteam, unter Leitung von Jana Wulff, hat eine enorme Verantwortung den Service immer gleich hoch zu halten, egal ob viele oder



Abfallwirtschaft			
AWU Abfallwirtschafts-Union Oberhavel GmbH	Breite Straße 47a 16 727 Velten	Tel. 0 33 04/37 60 Fax 0 33 04/37 62 77	siehe Seite 6 Servicetelefon 01 80/2 37 63 76
Automobile			
Autohaus Oberhavel – ZNL der MAG Metz GmbH	Hauptstraße 51 16 547 Birkenwerder	Tel. 0 33 03/294 80 Fax 0 33 03/29 48 30	siehe Seite 22 www.mag-autowelt.de
Bauunternehmen			
Bauunternehmen Tebinka	Am Mühlenfeld 11 16 547 Birkenwerder	Tel. 0 33 03/5 06 88 50 Fax 0 33 03/5 06 88 51	www.tebinka-bau.de
Bildungseinrichtungen			
Freies Gymnasium am Pfingstberg Zepernick	Spreestraße 2 16 341 Panketal OT Zepernick	Tel. 0 30/94 41 81 24 Fax 0 30/94 41 86 96	siehe Seite 18
Brunnenbau und Wasseraufbereitung			
HASA GmbH	An der Autobahn 3 16 547 Birkenwerder	Tel. 0 33 03/59 89 50 Fax 0 33 03/59 89 51	hasa-gmbh@gmx.de www.hasa-gmbh.com
Diagnostische Radiologie			
Praxis für Diagnostische Radiologie Silvia Schiffer	Marwitzer Straße 91 16 761 Hennigsdorf	Tel. 0 33 02/20 65 25 www.kernspintomographie-hennigsdorf.de	siehe Seite 24
Frankiermaschinenbau			
Francotyp-Postalia Vertrieb und Service GmbH	Triftweg 21-26 16 547 Birkenwerder	Tel. 0 33 03/52 50 Fax 0 33 03/52 57 99	siehe Seite 15 www.francotyp.de
Gastronomie			
Gasthaus am Boddensee	Brieseallee 20 16 547 Birkenwerder	Tel. 0 33 03/81 64 13	siehe Seite 12-13 www.Boddensee.de
Hausbau und Planung			
Haas FERTIGBAU GmbH	Havelstraße 25-32 16 547 Birkenwerder	Tel. 0 33 03/52 70 Fax 0 33 03/50 14 35	haasbkw@web.de
MASSIVHAUS BIRKENWERDER GMBH	Hauptstraße 125 16 547 Birkenwerder	Tel. 0 33 03/21 66 60 Fax 0 33 03/21 66 11	siehe Seite 5 www.massivhaus-birkenwerder.de
Internist			
Internistisch-nephrologische Praxis Dr. Jakobs & Dipl.-Med. Krupp	Viereckweg 1-3 13 125 Berlin-Buch	Tel. 0 30/94 10 81 0 Fax 0 30/94 10 81 22	siehe Seite 11 www.alwall-dialyse.de
Kanal- und Rohrreinigung			
Curth & Wolter GmbH	Ahornallee 45 16 562 Bergfelde	Tel. 0 33 03/50 19 76 Fax 0 33 03/50 91 20	siehe Seite 6
RUN 24 GmbH	Berliner Straße 13 16 727 Velten	Tel. 0 33 04/20 33 33 (24-Std. Notdienst) Fax 0 33 04/20 33 44	siehe Seite 4 www.run-24.de
Kranken- & Altenpflege			
MEDI-MOBIL Kranken- und Altenpflege GmbH	Hauptgeschäftsstelle Birkenwerder 16 547 Birkenwerder	Tel. 0 33 03/50 33 53 Fax 0 33 03/50 33 55	siehe Seite 11
Reisebüro			
Panda Reisen	Brieseallee 40 16 547 Birkenwerder	Tel. 0 33 03/50 34 48	siehe Seite 15 www.panda-reisen.com
Steuerberater			
Steuerberater Gerald Nitsch	Schönfließener Straße 25 16 562 Bergfelde	Tel. 0 33 03/21 94 51 Fax 0 33 03/21 94 53	siehe Seite 7 www.nitsch-steuerberatung.com
Tanzschule			
Choreographie-Studio „Birke“	Weimarer Straße 7 16 547 Birkenwerder	Tel. 0 33 03/40 01 47	siehe Seite 15 www.tanz-birke.de
Tiefbau			
Merkel Tiefbau GmbH	Hauptstraße 90 16 547 Birkenwerder	Tel. 0 33 03/40 00 58 Fax 0 33 03/50 49 85	siehe Seite 4 www.merkel-tiefbau.de
Vermessungsbüro			
div GmbH	Gewerbestraße 1-3 16 540 Hohen Neuendorf	Tel. 0 33 03/21 46 60 Fax 0 33 03/21 46 61	siehe Seite 6 www.div-gmbh.de
Wasserversorgung und Entsorgung			
Wasser Nord GmbH & Co.KG	Gewerbestraße 5-7 16 540 Hohen Neuendorf	Tel. 0 33 03/53 21 10 Fax 0 33 03/53 21 18	siehe Seite 6 Störungsdienst 0 33 03/53 21 30
Zweckverband Fließtal	An der Autobahn 1a 16 547 Birkenwerder	Tel. 0 33 03/29 77 10 Fax 0 33 03/29 77 11	siehe Seite 4 Störungsdienst 08 00/5 07 08 00

Marktführer für Frankiermaschinen

Aus dem Hause des Marktführers Francotyp-Postalia stammt fast die Hälfte aller in Deutschland zugelassenen Frankiermaschinen. Europaweit liegt der Marktanteil der Francotyp-Postalia-Gruppe bei 22 Prozent und weltweit liefern die Birkenwerder Experten fast jede zehnte Frankiermaschine.

Gewachsene Strukturen und eine lange Geschichte prägen den traditionellen Nischenmarkt der Frankier- und Kuvertiermaschinen ebenso wie vielfältige postalische Bestimmungen, hohe Eintrittshürden und enorme Anforderungen an die technologische Kompetenz. Die Folge: Weltweit gibt es nur vier anerkannte Player.

Da Frankiermaschinen zu den so genannten Geld druckenden Maschinen zählen, sehen sich Anbieter konstant steigenden Sicherheitsanforderungen und einem hohen Innovationsdruck ausgesetzt. Durch konsequente Orientierung an den Bedürfnissen der Kunden und die stetige Weiterentwicklung ihrer Produkte hat sich Francotyp-Postalia in diesem anspruchsvollen Umfeld erfolgreich positioniert.



Francotyp-Postalia liegt direkt an der BAB 10

Das umfangreiche Vertriebsnetz des knapp 1.000 Mitarbeiter starken Unternehmens konzentriert sich an weltweit neun Standorten vor allem auf das untere und mittlere Segment der Frankiermaschinen.

**Francotyp-Postalia
Vertrieb und Service GmbH**
Triftweg 21-26 • 16 547 Birkenwerder
Tel. 0 33 03/52 50 • Fax 0 33 03/52 57 99
info@francotyp.com • www.francotyp.de

Hallo Tanzfreunde!

Seit 1998 bietet das Choreographie-Studio „Birke“ Tanzunterricht für alle Altersgruppen an. Das Unterrichtsangebot reicht von Kindertanz über Modern und Jazzdance sowie HipHop & Streetdance bis hinzu Orientalischem Tanz, Paartanz, Seniorentanz und Country Dance. Elena Wähnert versucht gemeinsam mit ihren beiden Kolleginnen für Kinder und Eltern einen Ort der kreativen Begegnung zu schaffen. Kinder ab vier Jahren, Eltern oder gar Senioren – für jedes Alter und jeden Geschmack gibt es hier das Passende.



Choreographie-Studio „Birke“
Weimarer Straße 7 • 16 547 Birkenwerder
Tel. 0 33 03/40 01 47
www.tanz-birke.de • info@tanz-birke.de

Entspannt reisen

Wochenendtrips in europäische Metropolen, ein Wellness-Kurzurlaub durchaus auch in der näheren Umgebung oder individuelle Abenteuerreisen erfreuen sich immer größerer Beliebtheit unter den „deutschen Reiseweltmeistern“. Ilona Harnack interessiert sich für die Wünsche und Träume ihrer Kunden und kann so den perfekten Urlaub organisieren. Reisetipps für die Unentschlossenen unter uns hat sie dank der langjährigen Erfahrung, auch durch eigene Inforeisen und Weiterbildungen in ferne Länder, zu fremden Kulturen immer parat. Kultur- und Erholungsreisen, Ferienobjekte, Schiffsreisen, Mietwagen oder Kuraufenthalte können selbstverständlich ebenfalls über sie gebucht werden.



Panda Reisen • Inhaberin Jenny Böhme
Brieseallee 40 • 16 547 Birkenwerder
Tel. 0 33 03/50 34 48 • www.panda-reisen.com

Einfach dem Alltag entfliehen



Ein märchenhafter Sonnenaufgang erwärmt nicht nur die Natur

Viele Menschen müssen hart und lange arbeiten. Man möchte oft weit weg, um sich zu erholen, vom Alltag abzuschalten und um den Großstadtlärm zu vergessen. Doch nur wenige haben dafür Zeit. Man muss auch nicht zwingend weit weg, manchmal liegt das „Paradies“ direkt vor der Haustür. Das spart nicht nur bei den heutigen Benzinpreisen Geld, es ist auch stressfrei. Die Bürger der kleinen Gemeinde Birkenwerder haben dieses Glück – das maleische Briesetal. Das Briesetal ist schon seit Jahrzehnten eines der attraktivsten Naherholungsgebiete des Berliner Umlandes und ist bei

Rad- und Wanderfreunde sehr begehrt. Das Briesetal bekommt seinen Namen von dem kleinen Nebenfluss der Havel, der Briesse. Sie entspringt auf dem westlichen Barnim im Wandlitzsee, durchfließt den Rahmer See und den Lubowsee. Der Fluss führt durch den idyllischen Briesewald, vorbei an herrlichen Misch-



Der Wanderweg folgt teilweise dem Flussverlauf

wäldern, einem Erlenbruchwald, der früher „Der Briesen“ genannt wurde und der Briesse letztendlich seinen Namen gab. Von dort aus fließt die Briesse auch

durch die erste Ansiedlung, den gleichnamigen Ortsteil Briesse, der mit dem Boddensee und einem Badensee, oftmals als Tor zum Naturschutzgebiet Briesetal gilt. Letzten Endes durchfließt er Birkenwerder und mündet westlich davon in die Havel. Besonders Eindrucksvoll ist das oft wechselnde Landschaftsbild entlang der Waldwege und des Flussverlaufes, das sowohl Wiesen und Feuchtgebiete, als auch Waldgebiete auf eine wunderbare Art und Weise vereint. Dadurch kann man mit ein wenig Glück auch die verschiedenen, teils seltenen Tierarten dieses Gebietes beobachten. Wer seine Umwelt aufmerksam betrachtet wird auch auf seltene Sträucher, Moose, Farne und farbenprächtige Orchideen stoßen, die gut auf dem sumpfigen Boden der Feuchtbiotope gedeihen. Zahlreiche Rast- und Sitzgelegenheiten laden zum verweilen und nachdenken ein. Im Briesetal hat jede Jahreszeit ihre Besonderheiten und Charme. In solch einer

Naturbelassenen Gegend wird man immer etwas Neues entdecken. Auch der insgesamt 630 Kilometer lange Radweg Berlin-Kopenhagen führt durch die Gemeinde Birkenwerder und somit auch durch das Briesetal. Für Radwanderer mit viel Ausdauer genau das Richtige, da der Radweg



Mit dem Rad durch die Region

Ein Spaziergang durchs Briesetal



Auf leisen Bohlen in Richtung Möchsee

durch die verschiedensten Städte, Dörfer und ihre Landschaften führt. Man muss aber nicht unbedingt bis nach Kopenhagen. Manchmal kann man auch im nächstgelegenen Ort etwas spannendes entdecken und erfahren. Wer lieber zuschaut wenn die Pro-

fis über den Asphalt düsen, hat auch in diesem Jahr wieder die Möglichkeit Live dabei zu sein. Denn am 11. Mai 2008 startet die Weltelite der U24-Fahrer zur vierten Etappe der Tour de Berlin in Birkenwerder und werden für eine gute Stimmung und Spannung sorgen.



Angelverein „Briesetal“ Birkenwerder e.V.

Dietmar Hiersemann, Tel. 0 33 03/40 84 98
16 547 Birkenwerder

Angel-Verein „Gründling“ 1939 e.V.

Detlef Hemmerling, 16 547 Birkenwerder

BBC 1908 e.V. (Birkenwerder Ballspiel-Club)

Arne Pfau, Tel. 0 33 03/21 01 99, 16 547 Birkenwerder

Bund der Ruhestandsbeamten, Rentner & Hinterbliebenen

Ralf Heymann, Tel. 0 33 03/40 26 64, 16 547 Birkenwerder

DAV „OG Nord“ Birkenwerder e.V.

Günther Kose, Tel. 0 33 03/40 03 19, 16 547 Birkenwerder

Domino e.V.

Lutz Karnachow, Tel. 0 33 03/29 37 60, 16 547 Birkenwerder

Freunde und Förderer der Gesamtschule**Birkenwerder e.V.**

Harald Haertwig, 16 547 Birkenwerder

Freunde und Förderer des**Kindergartens Burgstellenweg e.V. „Birkenpilz“**

Stephanie Krekler, Tel. 0 33 03/40 49 53, 16 547 Birkenwerder

Förderverein der Asklepios-Klinik Birkenwerder e.V.

Dr. Martin Siebert, Mobil 01 71/6 13 72 58, 16 547 Birkenwerder

Förderverein der Clara-Zetkin-Gedenkstätte

Manuela Dörnenburg, Tel. 0 33 03/50 29 20, 16 547 Birkenwerder

Förderverein der Integrativ-koperativen Grundschule e.V.

Barbara Kübler, Tel. 0 33 03/40 28 13, 16 547 Birkenwerder

Förderverein der Kita „Rumpelstilzchen“

Angela Gast, Tel. 0 33 03/21 01 93, 16 547 Birkenwerder

Förderverein der Regine-Hildebrandt-Schule

Frau Ernst, Tel. 0 33 03/40 49 94, 16 547 Birkenwerder

Förderverein des Kindergartens „Festung Krümelstein“ e.V.

Hildegard Mermann, Tel. 0 33 03/40 45 36, 16 547 Birkenwerder

Förderverein Feuerwehr Birkenwerder

Manfred Wenzel, Tel. 0 33 03/50 30 92, 16 547 Birkenwerder

Kulturbund „KORONA“ e.V.

Tönnessen/Kaminiski, Tel. 0 33 03/21 01 36, 16 547 Birkenwerder

„Kulturbunt“ e.V.

Susanne Duschaneck, Tel. 0 33 03/4 03 20, 16 547 Birkenwerder

Lebenshilfe für Menschen mit**geistiger Behinderung Oberhavel Süd e.V.**

Tel. 0 33 01/53 27 26, Lehnitzer Straße 26, 16 515 Oranienburg

Motorwassersportclub Birkenwerder e.V.

Annemarie Henschel, Tel. 0 33 03/50 15 37, 16 547 Birkenwerder

Seniorenbeirat der Gemeinde Birkenwerder

Barbara Zeisberg, Tel. 0 33 03/40 13 38, 16 547 Birkenwerder

Sportgemeinschaft Birkenwerders West des DAV e.V.

Michael Donovang, Tel. 0 33 03/40 07 83, 16 547 Birkenwerder

SV Grün-Weiß Birkenwerder Sektion Rudern

Rolf Wagner, Tel. 0 33 03/50 20 79, 16 547 Birkenwerder

SV Grün-Weiß Birkenwerder Sektion Rugby

Reinhard Göres, Tel. 0 33 03/40 14 20, 16 547 Birkenwerder

SV Grün-Weiß Birkenwerder Sektion Frauengymnastik

Kerstin Wunderlich, Tel. 0 33 03/40 09 65, 16 547 Birkenwerder

SV Preußen e.V. (Fußballverein)

Udo Haack, Mobil 01 62/4 54 54 75, 16 547 Birkenwerder

Treffpunkt Birkenwerder e.V.

Frau Schekaucki, Tel. 0 33 03/40 24 13, 16 547 Birkenwerder

Verein für Deutsche Schäferhunde e.V.

Werner Hemmerling, Tel. 0 33 03/40 34 21, 16 547 Birkenwerder

Verein „Treffpunkt Birkenwerder e.V.“

Herr Scheel, 16 547 Birkenwerder

Verein zur Förderung der Jugendarbeit Birkenwerder

Jürgen Baer, Tel. 0 33 03/40 16 83, 16 547 Birkenwerder

Verein zur Förderung ehem. Olympischer Sportarten e.V.

Werner Lehmann, Tel. 0 33 03/40 97 25, 16 547 Birkenwerder

Verein zum Schutz des Briesetals

Ute Lütj, Tel. 0 33 03/50 16 46, 16 547 Birkenwerder

Waldschule Briesetal e.V.

Frau Witzel, Tel. 0 33 03/40 22 62, 16 547 Birkenwerder

Wassersportclub Eisvogel e.V.

Mario Rendant, Tel. 0 33 03/40 18 84, 16 547 Birkenwerder

Erfolgreich lernen ab Klasse 5

Seit dem Beginn des Schuljahres 2007 verfügt das Freie Gymnasium am Pfingstberg über ein weiteres attraktives schulisches Angebot. Besonders leistungsfähige und begabte Schüler können hier bereits ab Klasse 5 lernen. Durch die Kleinheit der Klassen und der Schule bieten sich den jüngsten Gymnasiasten dabei besonders gute Möglichkeiten, die schulischen Herausforderungen erfolgreich zu meistern, intensiv zu lernen und die Welt zu entdecken. Fächerübergreifender Unterricht in den Naturwissenschaften, der auch den Englischunterricht nicht aus den Augen verliert, gesellschaftswissenschaftlicher Unterricht, der Historisches und Gegenwärtiges verbindet, Kommunikationsunterricht, der das Reden und Präsentieren ins Zentrum rückt – die Anregungen und Anforderungen sind zahlreich und ermöglichen allen, ihre Talente zu entfalten. Aber auch die Größeren profitieren von den optimalen Lernbedingungen: Das Ganztagskonzept hilft Eltern und Schülern gleichermaßen den Herausforderungen der Gegenwart erfolgreich zu begegnen. Von Fachlehrern betreute Hausaufgabenstunden,

ein vielfältiges AG-Angebot, anspruchsvolles gymnasiales und schülergerechtes Lernen sind wichtige Bestandteile dieses Konzepts. In den regelmäßigen Projektwochen, auf reizvollen Exkursionen und auch während der gemeinsamen Mahlzeiten, kommen sich Lehrer und Schüler näher und erleben sich in ganz unterschiedlichen Rollen. Auch dies trägt zu einer Schulgemeinschaft und Atmosphäre bei, die Schüler motiviert und ihnen bei der Entfaltung ihrer Persönlichkeit und Begabung liebevoll und zugleich konsequent hilft.

Freies Gymnasium am Pfingstberg Zepernick
Spreestraße 2 • 16341 Panketal OT Zepernick
Tel. 0 30/94 41 81 24 • Fax 0 30/94 41 86 96
www.freies-gymnasium-zepernick.de
freies_gymnasium_zepernick@t-online.de



Erfolgreich lernen ab der fünften Klasse

Kunst leben und fühlen

Was ist Kunst? Das entscheidet wohl jeder Mensch für sich. Es ist aber immer interessant einen Künstler darauf anzusprechen, wie er auf seine Ideen kam. Auch in Birkenwerder geht es kreativ und abwechslungsreich zur Sache. Die freischaffende Künstlerin Susanne Pomerance lebt seit einigen Jahren in der grünen Gemeinde und fühlt sich mit dieser sehr verbunden. Auch einige ihrer



Kopie eines Dirigentenbildes

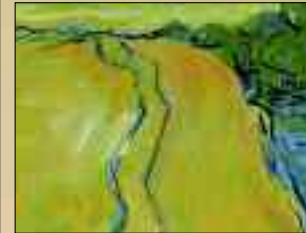

Die Leidenschaft zur Natur spiegelt sich auch in ihren Bildern wieder

Werke weisen Motive aus der Umgebung auf. So zum Beispiel Bilder vom idyllischen Briesetal oder dem Überschwemmungsgebiet der Havel. Das Interesse für die Kunst wurde im Elternhaus geweckt und hat sie immer begleitet. Nach einem Studium der Freien Kunst an der Muthe-sius-Hoch-



den ihre Dirigentenbilder, eins zu eins, seitenverkehrt und beidhändig übernommen. Sie setzte sich während der Konzertproben zwischen die Musiker und zeichnete jede noch so kleine Handbewegung des Dirigenten mit. Im Laufe der Zeit sind viele solcher Zeichnungen entstanden, mit der individuellen „Handschrift“ des Dirigenten. Interessierte können auf den Bildern sogar erkennen um welchen Dirigenten es sich handelt, so Susanne Pomerance. Auf einzigartiger Weise entstehen immer wieder neue kleine und große Kunstwerke, die das Spektrum zwischen Zeichnung und Malerei ausloten. Zur Zeit malt sie Bilder mit Faserstift auf Glas, was sich vielleicht als eine Art abpausen der Natur beschreiben lässt. Wer mehr über ihre Kunst erfahren will und auch selbst einmal aktiv werden möchte, ist herzlich willkommen und kann gern an einem ihrer Workshops teilnehmen.

Mehr Informationen unter www.pomerance.de



Clara Zetkin – Eine starke Frau, in einer schwierigen Zeit



Schreibtisch Clara Zetkins mit einigen originalen Schriftstücken

Frauen haben es auch heutzutage nicht leicht in der von Männern „regierten“ Welt. Erst recht, wenn es um Politik und die Rechte der Frauen geht. Oftmals von der Männerwelt belächelt, müssen sich noch heute viele Frauen behaupten und beweisen, das sie keineswegs



Das ehemalige Zimmer des kleinsten Sohnes Konstantin – Heut Teil der Gedenkstätte

das schwächere Geschlecht sind. In der heutigen Zeit haben sie viel erreicht, aber vor einhundert Jahren waren sie nahezu machtlos. Die Frau gehörte nunmal an den Herd und sollte sich um den Nachwuchs kümmern. Doch es gab Frauen in dieser Zeit, die versucht haben das zu ändern. Eine von ihnen war die Politikerin und Frauenrechtlerin Clara Zetkin. Sie wurde am 5. Juli 1857 als Clara Eißner in Wiederau (Sachsen) geboren und wuchs zunächst in einem kleinen Heimarbeiterdorf im Erzgebirge auf. Zetkin wurde es wohl in die Wiege gelegt für das Recht der Frau zu stehen. Ihre Mutter, Josephine Eißner (geborene Vitale) stand mit Pionierinnen wie Louise Otto-Peters und Auguste Schmidt der damals entstandenen bürgerlichen Frauenbewegung in Kontakt. Außerdem gründete sie in Wiederau einen Verein für Frauengymnastik. Um ihren Kindern eine bessere Ausbildung zu ermöglichen, siedelte die Familie 1872 nach Leipzig. Bereits 1874 besuchte Zetkin eines der Lehrerinnenseminare der Frauenrechtlerin Auguste Schmidt in Leipzig, wo sie auch an Diskutier- nachmittagen des Allgemeinen Deutschen Frauenvereins teilnahm. Dort knüpfte sie auch erste Kontakte zur Sozialdemokratie und lernte den russischen Revolutionär Ossip Zetkin kennen, mit dem sie später im gewählten Exil – Paris zusammen lebte. 1878 trat sie der Sozialistischen Arbeiterpartei bei. Auf dem Gründungskongress der zweiten Internationalen in Paris referiert sie unter tobendem Applause über die proletarische Frauenbewegung und fordert die vollständige berufliche und gesellschaftliche Gleichbe-

rechtigung der Frau. Auf der ersten internationalen Konferenz sozialistischer Frauen 1907 in Stuttgart wurde sie zur Vorsitzenden des Internationalen Frauensekretariats gewählt. Bereits bei der zweiten Sitzung in Kopenhagen schlägt sie die Einrichtung des internationalen Frauentags vor. Zu Beginn des Ersten Weltkrieges lehnte sie als Vertreterin der linken Strömung innerhalb der SPD die Politik des so genannten „Burgfriedens“ ab und wurde dafür heftig kritisiert. Nach dem Ende des Ersten Weltkrieges trat Zetkin, im Jahr 1919, der Kommunistischen Partei Deutschlands bei und trug zur Gestaltung deren Politik maßgeblich bei. Von 1920 bis 1933 war sie für die KPD Mitglied des Reichstages und forderte Solidarität mit der Sowjetunion. Auf ihrer ersten Reise nach Russland lernte sie auch den Kommunisten Wladimir I. Lenin kennen. Fortan lebte sie abwechselnd in Deutschland und in der Sowjetunion. 1929 erwarb der jüngste Sohn Zetkins, Konstantin, das Haus des Malers Karl Drabig in Birkenwerder. Clara Zetkin lebte dort bis Anfang 1932. Zu ihrem 70. Geburtstag erhielt sie zahlreiche nationale und internationale Ehrungen für den Kampf für die Rechte der Frau. Nach der Machtergreifung der NSDAP unter Hitler, dem Verbot und dem Ausschluss der KPD aus dem Reichstag 1933, ging sie ein letztes Mal ins Exil. Sie starb nur wenig später am 20. Juni 1933. Ihre Urne wurde an der Moskauer Kremlmauer beige- setzt. Das Leben der Clara Zetkin und ihr Engagement für die Rechte der Frau sind einmalig. Nach ihrem Tod wurde das Haus von der Gestapo durchsucht und beschlagnahmt. Nach dem Ende des zweiten



Kleiner Teil der einst großen Privatbibliothek

Weltkrieges lebten verschiedene Mietparteien unter anderem auch Flüchtlinge in dem Haus. Als der älteste Sohn Zetkins, Maxim, nach Deutschland zurückkehrte wurde ihm das Haus seiner Mutter übergeben. Anlässlich ihres 100. Geburtstages ließ er hier eine Gedenkstätte einrichten. Heute befindet sich nur noch in den oberen Räumlichkeiten das Clara-Zetkin-Museum. Dort sind unter anderem noch einige originale Möbel, Gemälde, Kleidungsstücke und ein Bruchteil ihrer einst großen privaten Bibliothek ausgestellt. In den unteren Räumen findet man die Gemeinde- und eine Kinderbibliothek sowie im Souterrain ein Galeriercafé. Betreut und erhalten wird die Einrichtung durch den Kulturverein KORONA. Wer Interesse am Leben Clara Zetkins hat, ist herzlich willkommen.

Clara-Zetkin-Gedenkstätte
 Summter Straße 4 • 16 547 Birkenwerder
 Tel. 033 03/40 27 09
 Öffnungszeiten:
 Mo & Do 12.00 bis 17.00 Uhr
 Di 12.00 bis 19.00 Uhr & Fr 12.00 bis 18.00 Uhr

Autohaus Oberhavel in Birkenwerder

Das Autohaus mit dem Namen „Autohaus Oberhavel“ entstand durch den Zusammenschluss der drei Autohäuser in Oranienburg, Hennigsdorf und Birkenwerder im Jahr 1996. Eine große Herausforderung, die der Geschäftsführer der Autohäuser, Bolko Prußok, gern annahm. Qualifizierte Mitarbeiter, starke Leistungsqualität sowie ein



Viel Spaß im Gelände hat man mit dem neuen Chevrolet Captiva



Das Verkaufsteam vom Autohaus Oberhavel

umfangreiches Serviceangebot sind die Grundvoraussetzung für eine hohe Kundenzufriedenheit. Das ist jedem von den insgesamt 80 Mitarbeitern des Autohauses bewusst. Ein großer Kundenstamm ist das

Echo dieses Engagements. Das Autohaus in Birkenwerder wurde um die Marke Chevrolet erweitert. Vom Kleinwagen bis hin zum sportlichen Geländewagen finden Chevrolet-Liebhaber genau das Richtige.

Autohaus Oberhavel – ZNL der MAG Metz GmbH
 Hauptstraße 51 • 16547 Birkenwerder
 Tel. 033 03/29480 • Fax 033 03/2948 30 • www.mag-autowelt.de



Alhornallee	D2-3	Am Mühlenfeld	B3	Bergallee	C3	Bussardweg	C1	Erlenkamp	A3-B3
Akazienweg	D3	Am Nibelungenpl.	D2-3	Bergfelder Str.	D3-E4	Clara-Zerkin-Str.	D3	Falkenweg	C1
Alter Krugsteig	C3	Am Paradiesgart.	B3-4	Birkensteig	C1	Drosselweg	C1	Fasanenweg	C1
Am Alten Friedhof	C2-3	Am Quast	D3-E3	Blumenweg	C2	Eichholzstraße	C3	Fichtenallee	D2
Am Karpenfeich	B2-3	Amselweg	C1	August-Bebel-Platz	D3	Elsterweg	C1	Finkenweg	C1
Am Mönchberg	C3-D3	Am Wacholderbusch	E3	Bachstelzenweg	C1	B3-C3	Erdebergstraße	Fischerwall	A3-B3
Am Mönchsee	C3-D3	Am Waldfriedhof	C1-D1	Burgsteilweg	B3	Burgsteilweg	D3	Flandrische Straße	C3

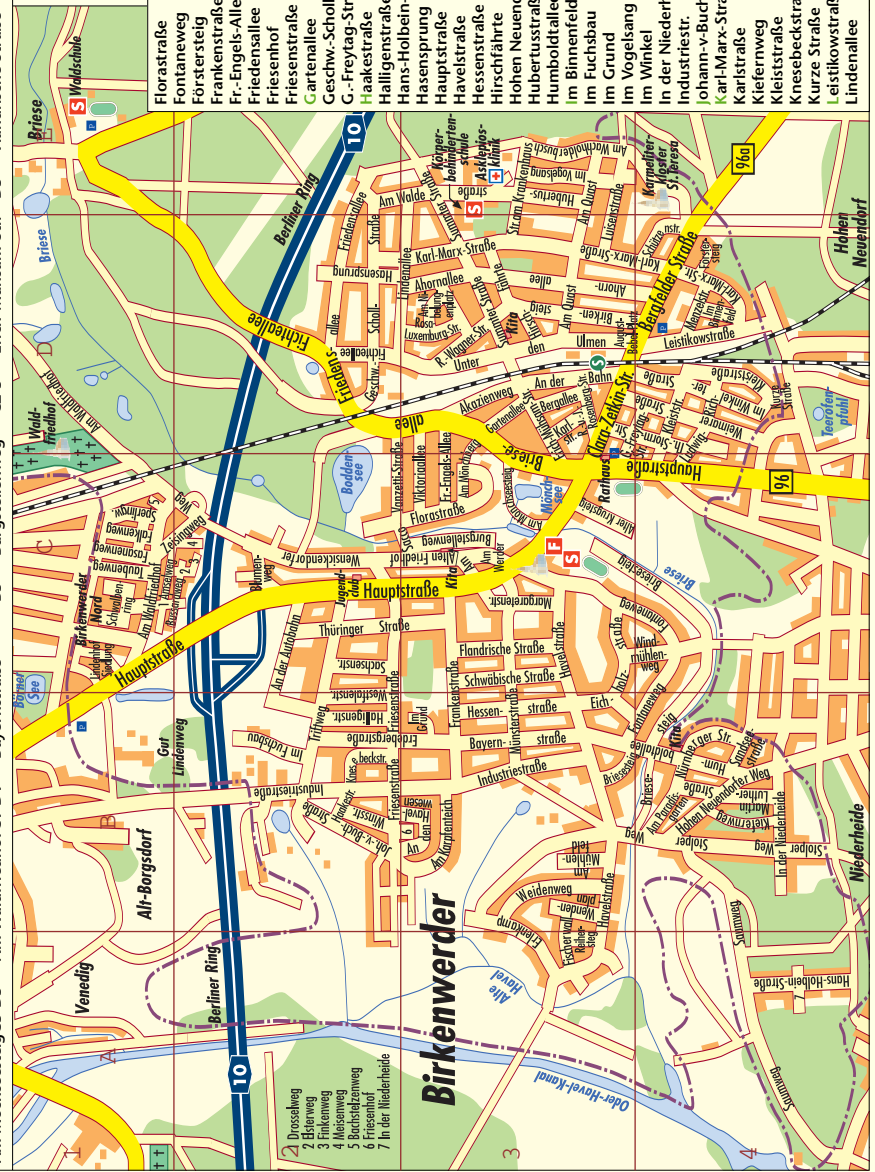

Florastraße	C2-3	Lindenhof Siedlung	C1
Fontaneweg	B3-C3	Ludwig-Richter-Str.	D3-4
Forstersteig	D4-E4	Luisenstraße	E3
Frankenstraße	B3-C3	Magaretenstraße	C3
Fr.-Engels-Allee	D2-D3	Martin-Luther-Straße	B4
Friedensallee	D2-E2	Meisenweg	C1
Friesenhof	B2	Menzelstraße	D4
Friesenstraße	B2-C2	Münsterstraße	B3-C3
Gartenallee	D3	Nürnbergstraße	B4
Geschw.-Scholl-Str.	D2-E2	Reihersteig	A3-B3
G.-Freytag-Str.	D3	R.-Luxemburg-Str.	D2-3
Haaekstraße	B2	R-u-L-Rosenberg-Str.	D3
Halligenstraße	B2	R-Wagner-Straße	D2-3
Hans-Holbein-Straße	A4	Sachsenstraße	C2
Hasensprung	D2	Sa.-Vancetti-Str.	C2-D2
Hauptstraße	C1-CD4	Sandseestraße	B4
Havelstraße	A3-C3	Saumweg	A4-B4
Hessenstraße	B3-C3	Schützenstraße	D3-E4
Hirschfährte	D3	Schwäbische Straße	B3
Hohen Neundorf Weg	B4	Schwalbenring	C1
Hubertusstraße	E3	Sperlingweg	C1
Humboldtallee	B3-4	Stolper Weg	B3-4
Im Binnenfeld	D4	Str. am Krankenhaus	E3
Im Fuchsbau	B2	Summer Straße	D3-E2
Im Grund	B2	Taubenweg	C1
Im Vogelsang	E3	Th.-Sturm-Straße	D3-4
Im Winkel	D4	Thüringer Straße	C2
In der Niederh.	A4, B3	Triftweg	B2-C2
Industriestr.	B2-3	Unter den Ulmen	D2-3
Johann-v.-Buch-Str.	B2	Victoriaallee	C2-D2
Karl-Marx-Straße	D2-D4	Weidenweg	B3
Karlstr.	B4	Weimarer Straße	D3-4
Kiefernweg	B3	Wendenplan	B3
Kleinstraße	D3-4	Wensickend. Weg	C1-2
Knebeckstraße	B2	Westfalenstraße	C2
Kurze Straße	D4	Windmühlenweg	B3
Leistikowstraße	D3-4	Zisingweg	C1
Lindenallee	D2-E2		

Gesund werden und gesund bleiben!



Der Kernspintomograph im Einsatz

Dabei helfen die diagnostischen und therapeutischen Möglichkeiten der Praxis für Diagnostische Radiologie am Standort Oberhavel Kliniken in Hennigsdorf. Im April 2004 erfolgte durch die Fachärztin für Diagnostische Radiologie Silvia Schiffer die Neugründung der Praxis. Damit wurde auch der Anspruch der Oberhavel Kliniken erfüllt. Silvia Schiffer ist Mitglied der Akademie für Fort- und Weiterbildung in der Radiologie in der DRG. Das Herzstück der Praxis ist der Kernspintomograph, welcher zu den modernsten und auch komfortabelsten Geräten seiner Art gehört. Regelmäßige Wartung und Softwarepflege sorgen für gleich bleibende Qualität der Aufnahmen. Daher ist es auch nicht verwunderlich, dass Patienten aus dem gesamten Land Brandenburg und Berlin in die Praxis kommen. Somit können sie von der ärztlichen Erfahrung von zirka 60.000 Kernspintomographen sämtlicher Organregionen des menschlichen Körpers profitieren. Beim Kernspintomograph (1,5 Tesla Hochfeld-Magnetresonanztomograph) werden mit Radiowellen an Stelle von Röntgenstrahlen vielfältige Schnittbilder des gesamten menschlichen Körpers in beliebigen Ebenen erstellt. Ein Computer verrechnet die Signale in digitale Bilder. Schädliche Auswirkungen auf den Menschen bei dieser Art von Geräten sind bisher nicht bekannt. Die Kernspintomographie ist das zur Zeit beste

Verfahren zur Darstellung des Gehirns, der Wirbelsäule einschließlich des Rückenmarks und vor allem sämtlicher Gelenke des Körpers. Ein weiteres hervorragendes Anwendungsgebiet ist die Darstellung der Bauch- und Beckenorgane – speziell der Leber und der inneren Geschlechtsorgane. Eine Domäne der MRT ist die Gefäßdiagnostik. Die sonst üblichen Röntgenverfahren erzielen diese Qualität nur unter Anwendung von Kathedertech-niken und Röntgenkontrastmitteln. Die aufgenommenen Bilddaten beziehungsweise Untersuchungsergebnisse können in unterschiedlicher Form noch am Untersuchungs-



Silvia Schiffer bei der Auswertung der Bilddaten

tag zur Verfügung gestellt werden, entweder als digitale Datenträger wie CD-ROM, als Hard-Copy-Film oder auch als Papierausdruck. Die Beurteilung der Befunde wird durch Verlaufsbeobachtungen und Einbeziehung anderer Untersuchungsergebnisse synoptisch präzisiert.



**Praxis für Diagnostische Radiologie
Standort Oberhavel
Kliniken GmbH
Silvia Schiffer
Marwitzer Straße 91
16761 Hennigsdorf
Tel. 033 02/20 65 25
www.kernspintomographie-hennigsdorf.de**